SCIENCES HUMAINES ET SOCIALES, ARCHITECTURE

Parcours Communication des organisations

BUT Information communication

Niveau d'étude visé
Bac +3

ECTS
180 crédits

Durée
3 ans

Composante
Institut universitaire de technologie (IUT2), Département Information Communication

Langue(s) d'enseignement
Français

Présentation

Le parcours **Communication dans les organisations démarre en 1e année de BUT**.

Il prépare les étudiants à :

- Analyser les pratiques et les enjeux liés à l'information et à la communication au sein des organisations (entreprises, agences, collectivités territoriales, institutions publiques)
- Concevoir une stratégie et un plan de communication
- Élaborer des concepts créatifs
- Concevoir et réaliser des outils de communication (médias, print, numériques, évènementiels)
- Animer une communauté digitale
- Gérer la communication au quotidien (gestion de projet, animation des équipes, gestion des relations avec les sous-traitants)

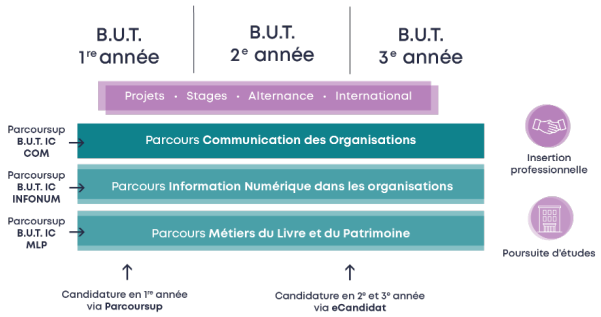

Organisation

Contrôle des connaissances

L'évaluation du BUT se déroule sur le **mode du contrôle continu**, avec des évaluations régulières dans chaque enseignement et chaque projet. L'**assiduité** est obligatoire sur l'ensemble de l'année.

Aménagements particuliers

Informations non contractuelles.
Dernière mise à jour le 24 avril 2025

L'assiduité étant obligatoire en BUT, les possibilités d'aménagement d'études sont limitées.

Ouvert en alternance

Type de contrat : Contrat d'apprentissage, Contrat de professionnalisation.

Alternance en 3e année de BUT :

Télécharger le livret de l'alternance

Télécharger le calendrier de l'alternance de l'année 2025-2026

Stages

Stage : Obligatoire

4 semaines de stage en 1## année.

12 à 16 semaines de stage à effectuer en 2e année et 3e année (ou alternance).

600 heures de projets tutorés dans le cadre des Situations d'Apprentissage et d'Évaluation (SAE) réparties sur 3 ans.

Stage à l'étranger : En France ou à l'étranger

Admission

Conditions d'admission

BUT 1re année : être titulaire du **baccalauréat** toutes séries, du DAEU (Diplôme d'Accès aux Etudes Universitaires) ou d'un titre admis en équivalence.

BUT 2e année : le candidat doit avoir validé **60 ECTS** dans un domaine proche de la **spécialité de BUT.**

BUT 3e année : le candidat doit avoir validé **120 ECTS** dans un domaine proche de la spécialisation du **parcours de BUT** visé. **Le candidat doit avoir trouvé un contrat d'alternance.**

Public en reprise d'études : consultez les modalités d'accès.

Pour les candidatures en 2e et 3e année sur eCandidat, voici la liste des pièces justificatives :

- Copie recto verso d'une carte d'identité ou du passeport ou récépissé de demande de titre de séjour ou de demande d'asile
- Dossier de demande de validation des études, expériences professionnelles et acquis personnels (VAPP)
- Demande d'exonération du paiement des droits différenciés d'inscription pour les étudiants extracommunautaires
- Lettre de motivation manuscrite à l'attention du responsable de la formation (précisant votre projet d'étude et éventuellement votre projet professionnel)
- Curriculum Vitae électronique
- Relevé de notes du baccalauréat ou du titre admis en dispense (DAEU...) (+ Traduction certifiée pour les candidats titulaires d'un diplôme étranger)
- Copie des relevés de notes obtenues depuis l'obtention du baccalauréat ou du titre admis en dispense + relevé de notes provisoire pour l'année en cours
- Renseignements personnels que le candidat jugera nécessaires pour l'examen du dossier (Facultatif)
- Fiche questions
- Formulaire Complémentaire : Votre statut à l'université

Candidature

Les candidatures en BUT 1re année s'effectuent sur Parcoursup

Campagnes de recrutement sur eCandidat pour le BUT 2e et 3e année

- Début de dépôt : 18/02/2025

Informations non contractuelles.
Dernière mise à jour le 24 avril 2025

- Fin de dépôt : 12/03/2025

Capacité d'accueil

56 étudiants

Et après

Poursuite d'études

En sortie de BUT 3e année, les diplômés peuvent choisir l'insertion professionnelle ou la poursuite d'études dans les formations suivantes :

- Masters universitaires
- Écoles spécialisées dans les domaines de la communication (CELSA…)

Métiers visés

En sortie de BUT 3e année, les étudiants peuvent être recrutés sur des postes de :

- Chargé·e de communication
- Chef de projet en agence
- Chargé·e de relations presse
- Webmaster
- Community manager
- Responsable marketing digital

Attention : la formation ne forme ni aux métiers du journalisme, ni aux métiers de l'événementiel.

Infos pratiques

Contacts

Gestionnaire de scolarité

Scolarité BUT Information Communication

04 76 28 45 51

iut2-InfoCom@univ-grenoble-alpes.fr

Responsable formation continue et alternance

Service Formation Continue et Apprentissage - IUT2

04 76 28 46 37

iut2-fca@univ-grenoble-alpes.fr

Lieu(x) ville

Grenoble

Campus

Grenoble - Doyen Gosse

Informations non contractuelles.
Dernière mise à jour le 24 avril 2025

Programme

Organisation

Le BUT 1e et 2e années s'effectuent en formation initiale.

Le BUT 3e année est proposé, au choix, en alternance ou en mobilité internationale au sein d'une université partenaire.

Le rythme de l'alternance est : 1 semaine à l'IUT2, 2 semaines en entreprise.

Information : la licence professionnelle Métiers de la Communication : Chef de Projet Communication Parcours Chargé de communication visuelle est intégrée à ce parcours de BUT.

Informations non contractuelles.
Dernière mise à jour le 24 avril 2025