

# BUT Gestion des entreprises et des administrations (GEA) / Valence



Niveau d'étude  
visé  
Bac +3



ECTS  
180 crédits



Durée  
3 ans



Composante  
Institut  
universitaire de  
technologie de  
Valence (IUT  
Valence)



Langue(s)  
d'enseignement  
Français

## Parcours proposés

- Parcours Gestion comptable, fiscale et financière / Valence
- Parcours Contrôle de gestion et pilotage de la performance / Valence
- Parcours Gestion, entrepreneuriat et management d'activités / Valence

## Présentation

Le département forme en six semestres (trois années universitaires) des étudiants destinés à occuper les nombreux emplois de gestionnaire qu'offrent les entreprises en comptabilité, contrôle de gestion, ressources humaines, informatique, commerce, logistique, banque .... La formation proposée porte tout autant sur les compétences que sur les comportements attendus des gestionnaires :

- les **compétences** recherchées concernent la gestion au sens large, avec un accent particulier mis sur la comptabilité et la finance, la fiscalité, l'organisation des entreprises, la gestion commerciale et la gestion des ressources humaines. Ces connaissances étant enseignées de telle manière que les étudiants

puissent ensuite évoluer dans l'exercice des métiers correspondants ;

- les **comportements** attendus des gestionnaires incorporent une forte capacité d'adaptation, la prise de responsabilités et la capacité à mettre en œuvre les connaissances de fond décrites ci-dessus.

Pour parvenir à atteindre ces objectifs, le département propose un enseignement par des spécialistes de la gestion et un enseignement général.

Le corps professoral est composé aussi bien d'enseignants liés au milieu économique et à la recherche que de praticiens de la gestion. Enfin les étudiants sont constamment en contact avec des entreprises partenaires de l'IUT (stages, projets, conférences).

**Pour connaître le détail de cette formation, rendez-vous sur le site de [l'IUT de Valence](#).**



## Admission

---

### Conditions d'admission

L'admission à l'IUT se fait sur étude de dossier. Le nombre de places en première année au département GEA est limité à environ 168.

**Public formation continue** : Vous relevez de la formation continue :

- si vous reprenez vos études après 2 ans d'interruption d'études,
- ou si vous suiviez une formation sous le régime formation continue l'une des 2 années précédentes
- ou si vous êtes salarié, demandeur d'emploi, travailleur indépendant.

Si vous n'avez pas le diplôme requis pour intégrer la formation, vous pouvez entreprendre une démarche de [validation des acquis personnels et professionnels \(VAPP\)](#).

### Candidature

- La campagne de recrutement **pour les BUT 1ère année** se fait par l'intermédiaire [du portail Parcoursup](#).
- Le recrutement en **2ème année** se fait pas l'intermédiaire de [la plateforme eCandidat](#).

- Pour les candidats de nationalité étrangère, les candidatures se feront selon votre situation, soit par **Parcoursup**, soit par le **portail des études en France (PEF)**.

Attention : les candidatures relevant du PEF sont soumises à un autre calendrier.

Pour plus d'informations : [Consultez la rubrique Candidats de nationalité étrangère résidant hors de France](#)

Pour en savoir plus, rendez vous sur la page [Candidater](#) du site de l'IUT de Valence.

---

### Public cible

Les candidats doivent être titulaires du baccalauréat de l'enseignement du second degré ou d'un diplôme équivalent.

## Et après

---

### Poursuite d'études

Poursuite d'études après le BUT 2 ou le BUT 3 :

- Licence, Master- Instituts d'Administration des Entreprises (IAE)
- Écoles Supérieures de Commerce (ESC) et Écoles de Management
- Autres formations de l'enseignement supérieur
- Poursuites d'études à l'étranger (Angleterre, Suède, Irlande du Nord, Espagne, Allemagne, Italie, Pays de l'Est...) sont également possibles et encouragées en lien avec des Universités étrangères partenaires de l'IUT et de l'Université Grenoble Alpes

---

### Secteur(s) d'activité(s)

Les diplômés du département GEA peuvent exercer différents métiers relatifs à la gestion :

- comptabilité générale, contrôle de gestion, gestion prévisionnelle, gestion financière, audit
- achats, approvisionnements, gestion des stocks
- administration commerciale, gestion des commandes, suivi de clientèle, analyse et règlement des litiges
- gestion des ressources humaines
- management de la qualité
- organisation de la gestion informatique

## Infos pratiques

### Contacts

#### Secrétariat de scolarité

Secrétariat GEA / Valence

☎ 04 75 41 88 19/20

✉ [iutvalence-gea-secretariat@univ-grenoble-alpes.fr](mailto:iutvalence-gea-secretariat@univ-grenoble-alpes.fr)

#### Responsable de département

Victor Lambert

✉ [Victor.Lambert@univ-grenoble-alpes.fr](mailto:Victor.Lambert@univ-grenoble-alpes.fr)

### Lieu(x) ville

📍 Valence

### Campus

🏠 Valence - Briffaut

### En savoir plus

Télécharger la plaquette générale du BUT GEA

🔗 [https://www.iut-valence.fr/medias/fichier/plaquette-but-gea-generique\\_1669654593932-pdf?ID\\_FICHE=1137483&INLINE=FALSE](https://www.iut-valence.fr/medias/fichier/plaquette-but-gea-generique_1669654593932-pdf?ID_FICHE=1137483&INLINE=FALSE)

Télécharger Règlement Des Etudes et Modalités de Connaissance et de Contrôle Continu

🔗 <https://www.iut-valence.fr/iut-valence/but-gea-rde-mc3-annexe-1527280.kjsp?RH=1665993932641>

Plus d'information sur le site de l'IUT de Valence

🔗 <https://www.iut-valence.fr/nos-formations/b-u-t-b-u-t-gea/b-u-t-gestion-des-entreprises-et-des-administrations-776393.kjsp?RH=1608019117751>

# Programme

## Organisation

En **première année**, l'**enseignement est commun** à toute la promotion et s'articule autour de **trois compétences communes** permettant de favoriser une meilleure interaction entre contenus de formation et mises en situation professionnelle:

- Analyser les processus de l'organisation dans son environnement
- Aider à la prise de décision
- Piloter les relations avec les parties prenantes de l'organisation

Dès la **deuxième année**, **trois parcours**, au choix, ainsi que leurs **deux compétences spécifiques** sont proposées aux étudiants qui pourront les poursuivre et les approfondir en **troisième année** :

- **Gestion Comptable Fiscale et Financière (GC2F)**
  - Produire l'information comptable, fiscale et sociale de l'organisation
  - Évaluer l'activité de l'organisation
- **Contrôle de Gestion et Pilotage de la Performance (CG2P)**
  - Concevoir des outils de contrôle de gestion
  - Mettre en œuvre des leviers d'amélioration continue des performances de l'organisation
- **Gestion, Entrepreneuriat et Management d'Activités (GEMA)**
  - Concevoir la stratégie de création de valeur
  - Assurer la gestion et le développement de la chaîne de valeur

Des **stages en entreprise** sont organisés au cours du cursus afin de valider le Bachelor :

- **8 à 12 semaines** au cours des 4 premiers semestres, soit les deux premières années
- **12 à 16 semaines** au cours de la dernière année ou en alternance en 3ème année et dès la 2ème année pour le parcours GC2F (Gestion comptable Fiscale et financière)

Dès la première année et tout au long des trois années de B.U.T., les **Situations d'Apprentissage et d'Évaluation (SAÉ)**, ayant pour objectif de « de développer et de mettre en œuvre chaque niveau de compétence » sont obligatoirement conduites par les étudiants(e)s ; elles sont souvent menées en étroite collaboration avec le tissu socio-économique local.

Ces dernières sont accompagnées d'heures de **projet tutoré** (150 heures par an minimum) permettant à l'étudiant « de s'exercer à mettre en pratique les concepts enseignés dans le cadre de sa formation ».

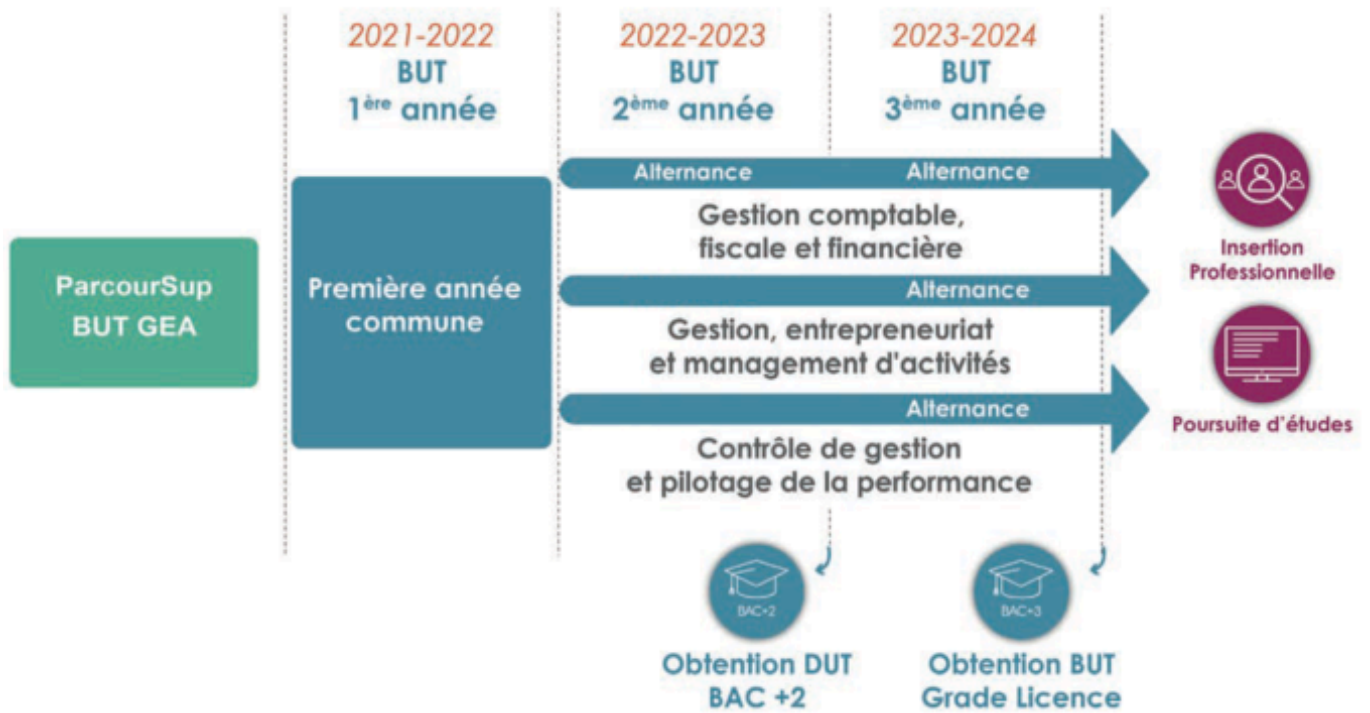

## Parcours Gestion comptable, fiscale et financière / Valence

BUT 1e année

BUT 2e année

BUT 3e année

## Parcours Contrôle de gestion et pilotage de la performance / Valence

BUT 1e année

BUT 2e année

BUT 3e année

## Parcours Gestion, entrepreneuriat et management d'activités / Valence

BUT 1e année

BUT 2e année

BUT 3e année