

BUT Gestion des entreprises et des administrations (GEA) / Grenoble



Niveau d'étude
visé
Bac +3



ECTS
180 crédits



Durée
3 ans



Composante
Institut
universitaire
de technologie
(IUT2)



Langue(s)
d'enseignement
Français

Parcours proposés

- > Parcours Gestion comptable, fiscale et financière
- > Parcours Gestion, entrepreneuriat et management d'activités
- > Parcours Contrôle de gestion et pilotage de la performance
- > Parcours Enseignement à distance

Présentation

Le **BUT Gestion des Entreprises et des Administrations** est un cursus décliné sur trois années. Il s'articule autour de 1600 heures d'enseignement, 600 heures d'activités encadrées et des mises en situation professionnelle à travers les stages (22 à 26 semaines) ou l'alternance.

Le BUT vise un **double objectif d'insertion professionnelle et de poursuite d'études**.

Ce cursus professionnalisant prépare les étudiants en fin de formation à :

- **Analyser les processus de l'organisation** dans son environnement
- **Aider à la prise de décision**

- **Piloter les relations avec les acteurs internes ou externes** de l'organisation

Trois parcours de BUT de la spécialité Gestion des Entreprises et des Administrations sont proposés à Grenoble, après une première année commune.

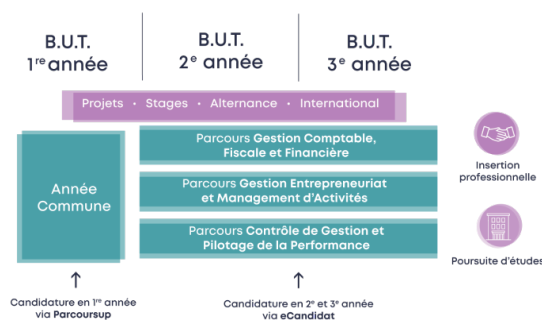

- **Gestion Comptable, Fiscale et Financière GC2F**
Le parcours Gestion Comptable, Fiscale et Financière prépare les étudiants à produire et analyser l'information comptable et financière et à évaluer l'activité de l'organisation. Ils pourront être recrutés en tant que **Comptable, Conseiller clientèle bancaire, Conseiller clientèle en assurance, Gestionnaire administratif et financier, Gestionnaire middle office**
- **Gestion, entrepreneuriat et management d'activités GEMA**

Le parcours Gestion, entrepreneuriat et management d'activités prépare les étudiants à entreprendre et à assurer la gestion et le développement d'activités. Ils pourront être recrutés en tant qu'**assistant chargé de projet, assistant chargé d'études, chargé de mission, gestionnaire RH, chargé de clientèle, Adjoint de direction de TPE/PME**

-  Contrôle de gestion et pilotage de la performance CG2P
Le parcours Contrôle de gestion et pilotage de la performance prépare les étudiants à concevoir des outils de contrôle de gestion et à mettre en œuvre des leviers d'amélioration continue des performances de l'organisation. Ils pourront être recrutés en tant qu'**assistant au contrôle de gestion, assistant de contrôle budgétaire, Assistant adjoint administratif RH/achat/vente/logistique gestionnaire des stocks, pilote de flux...**

Organisation

Contrôle des connaissances

L'évaluation du BUT se déroule sur le **mode du contrôle continu**, avec des évaluations régulières dans chaque enseignement et chaque projet. L'**assiduité** est obligatoire sur l'ensemble de l'année.

Aménagements particuliers

L'assiduité étant obligatoire en BUT, les possibilités d'aménagement d'études sont limitées.

Ouvert en alternance

Type de contrat : Contrat d'apprentissage, Contrat de professionnalisation.

La 2^e année de BUT peut s'effectuer en alternance. La 3^e année de BUT s'effectue obligatoirement en alternance.

Stages

Stage : Obligatoire

22 à 26 semaines de stage, obligatoire, à effectuer sur 3 ans (ou alternance). Le stage de 2^e année peut être effectué à l'étranger.

600 heures de projets tutorés dans le cadre des Situations d'Apprentissage et d'Évaluation (SAE) réparties sur 3 ans.

Stage à l'étranger : En France ou à l'étranger

Admission

Conditions d'admission

BUT 1^{ère} année : être titulaire d'un **baccalauréat** toutes séries, du DAEU (Diplôme d'Accès aux Etudes Universitaires) ou d'un titre admis en équivalence.

BUT 2^e année : le candidat doit avoir validé **60 ECTS** dans un domaine proche de la **spécialité de BUT**.

BUT 3^e année : le candidat doit avoir validé **120 ECTS** dans un domaine proche de la spécialisation du **parcours de BUT** visé.

Public en reprise d'études :  consultez les modalités d'accès.

Candidature

Les candidatures en BUT 1^{ère} année s'effectuent sur  Parcoursup

Les candidatures en BUT 2^e et 3^e année s'effectuent sur  eCandidat. Plus d'informations pour chaque parcours.

Public cible

- Admission sur titre : titulaires du baccalauréat ou du DAEU (Diplôme d'Accès aux Etudes Universitaires) ou de l'un des titres admis réglementairement en dispense du baccalauréat pour la poursuite d'études dans les universités. Les candidats au baccalauréat (ou à un examen spécial) déposent leur dossier à titre conditionnel. Ils avisent le Chef de Département des résultats des examens dans les 24 heures suivant la publication des résultats du baccalauréat.
- Candidats ne possédant pas un des titres précédemment cités : ils doivent présenter un dossier d'admission devant une Commission de Validation des Acquis (études, expériences professionnelles ou acquis personnels)

Référentiel RNCP

35375, 35377, 35378.

Capacité d'accueil

140 étudiants

Infos pratiques

Contacts

Scolarité BUT GEA Grenoble

☎ 04 76 03 79 50

✉ iut2-GEAGrenoble@univ-grenoble-alpes.fr

Responsable formation continue et alternance

Service Formation Continue et Apprentissage -
IUT2

☎ 04 76 28 46 37

✉ iut2-fca@univ-grenoble-alpes.fr

Lieu(x) ville

📍 Grenoble

Programme

Organisation

Le Bachelor Universitaire de Technologie se déroule sur **6 semestres**. Le diplôme est décliné en **5 grandes compétences** qui sont évaluées à travers les **enseignements** et des **projets** appelés Situation d'Apprentissage et d'Évaluation.

Les étudiants choisissent un **parcours en fin de BUT 1^e année**. Ils sont accompagnés tout au long de l'année pour construire leur projet professionnel et définir leur spécialisation métier.

L'**alternance** est proposée en **BUT 2^e et 3^e année**. Les étudiants sont **accompagnés** dans leur recherche de contrat.

La **mobilité internationale** est proposée en **BUT 3^e année**. Les étudiants sont **accompagnés** dans la construction de leur projet de mobilité, le choix de leur destination ainsi que dans les formalités administratives à effectuer.

Parcours Gestion comptable, fiscale et financière

Parcours Gestion, entrepreneuriat et management d'activités

Parcours Contrôle de gestion et pilotage de la performance

Parcours Enseignement à distance